

TILSTANDSRAPPORT

Stamdata

| | | | | | |
|---------------------|------------|--------------|-------------------|----------------|------------------------|
| Registreringsnummer | CY93469 | Stelnummer | TMBJJ7NX0MY120159 | | |
| Mærke | SKODA | Model | OCTAVIA | Version | 2.0 TDI 150 COMBI DSG7 |
| Karosseritype | Stationcar | Farve | Hvid | Reg. dato | 29-03-2021 |
| Drivkraft | Diesel | Drivlinje | Front wheel drive | Geartype | Automatisk |
| KM. stand | 205023 | Antal nøgler | 2 | Kontraktnummer | 5012243 |
| Afliveringsdato | 04-05-2026 | | | | |

Udvendige billeder

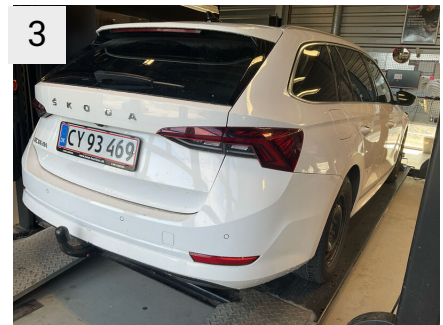

Dæk og mønster

| Position | Mærke | Størrelse | Slidbane | Dæktype |
|--------------|----------|-----------|----------|---------|
| Venstre, For | Yokohama | 205/60-16 | 6 mm | Vinter |
| Venstre, Bag | Yokohama | 205/60-16 | 6 mm | Vinter |
| Højre, Bag | Yokohama | 205/60-16 | 6 mm | Vinter |
| Højre, For | Yokohama | 205/60-16 | 6 mm | Vinter |

Ekstra hjul

Ekstrahjul tilstede Nej

| Position | Mærke | Dæktype |
|------------|-------|---------|
| Ekstrahjul | | |

Reservedæk og rep. kit

Rep. kit tilstede Ikke relevant Reservehjul tilstede Nej

| Position | Mærke | Størrelse | Slidbane |
|-------------|-------|-----------|----------|
| Reservehjul | | /- | |

Præsentationsbilleder

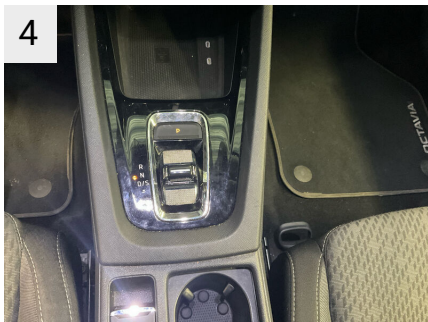
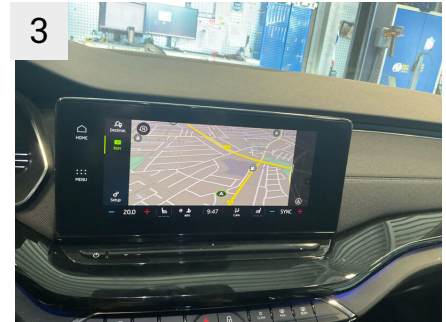
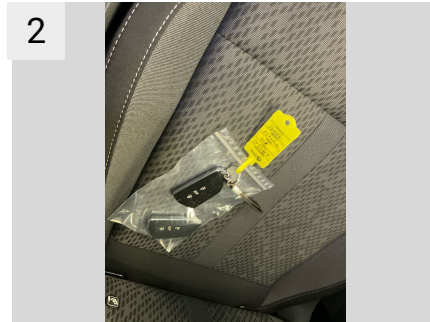

Mangler / Tilstand

| Ref | Sted | Del | Type | Handling |
|-----|------|-----|------|----------|
|-----|------|-----|------|----------|

Skader

| Ref | Sted | Del | Type | Handling |
|-----|-------------|-------------|---------|----------|
| #1 | Interiør | Rat | Hul | K5 |
| #2 | Front | Forkofanger | Ridser | K3 |
| #3 | Motorhjelm | Hjelm | Bule(r) | K3 |
| #4 | V. bagskærm | Skærm | Bule(r) | K3 |
| #5 | Bagkofanger | Kofanger | Ridser | K4 |
| #6 | H. fordør | Dør | Bule(r) | K3 |
| #7 | H. A-stolpe | Stolpe | Bule(r) | K3 |



| | |
|------|----------|
| Sted | Interiør |
| Del | Rat |
| Type | Hul |



| | |
|------|----------|
| Sted | Interiør |
| Del | Rat |
| Type | Hul |

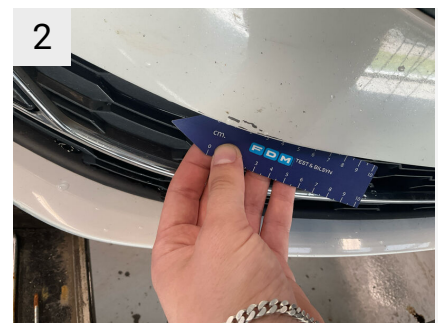

| | |
|------|-------------|
| Sted | Front |
| Del | Forkofanger |
| Type | Ridser |



2A
 Sted Front
 Del Forkofanger
 Type Ridser



2B
 Sted Front
 Del Forkofanger
 Type Ridser

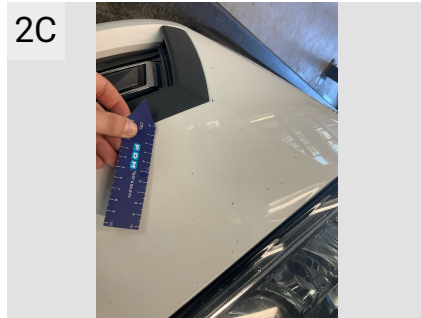

2C
 Sted Front
 Del Forkofanger
 Type Ridser



2D
 Sted Front
 Del Forkofanger
 Type Ridser

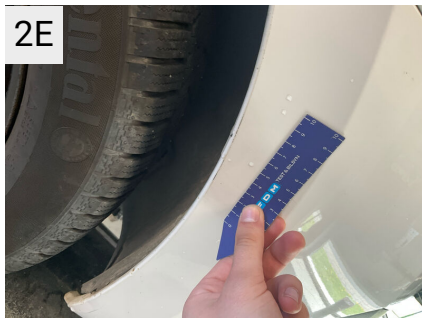

2E
 Sted Front
 Del Forkofanger
 Type Ridser



3
 Sted Motorhjelm
 Del Hjelm
 Type Bule(r)



3A
 Sted Motorhjelm
 Del Hjelm
 Type Bule(r)



4
 Sted V. bagskærm
 Del Skærm
 Type Bule(r)



4A
 Sted V. bagskærm
 Del Skærm
 Type Bule(r)



| | |
|------|-------------|
| Sted | Bagkofanger |
| Del | Kofanger |
| Type | Ridser |

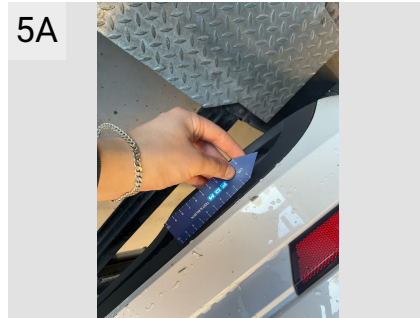

| | |
|------|-------------|
| Sted | Bagkofanger |
| Del | Kofanger |
| Type | Ridser |



| | |
|------|-------------|
| Sted | Bagkofanger |
| Del | Kofanger |
| Type | Ridser |



| | |
|------|-------------|
| Sted | Bagkofanger |
| Del | Kofanger |
| Type | Ridser |



| | |
|------|-----------|
| Sted | H. fordør |
| Del | Dør |
| Type | Bule(r) |



| | |
|------|-----------|
| Sted | H. fordør |
| Del | Dør |
| Type | Bule(r) |



| | |
|------|-------------|
| Sted | H. A-stolpe |
| Del | Stolpe |
| Type | Bule(r) |



| | |
|------|-------------|
| Sted | H. A-stolpe |
| Del | Stolpe |
| Type | Bule(r) |

Evt. Mekaniske fejl

Bemærkninger vedr. mekaniske fejl

Fabriksudstyr

| | | |
|--------------------------|-----------------------------------|----------------|
| ESC | 230V stik inkl. USB bag | Komfortpakke 1 |
| 7 airbags | 2-eget opvarmet multifunktionsrat | |
| Speciallak - Candy White | Travel assist | |