

TILSTANDSRAPPORT

Stamdata

| | | | | | |
|--------------------------|----------|-----------------|-------------------|---------------------|--|
| Registreringsnummer | DJ56538 | Stelnummer | LPSVSECEKNL064407 | Reg. Attest | Del I |
| Mærke | Polestar | Model | 2 | Version | Standard range Single motor 5-dr 2WD |
| Karosseritype | Sedan | Farve | Hvid | Reg. dato | 04-05-2022 |
| Drivkraft | El | Drivlinje | Front wheel drive | Geartype | Automatisk |
| KM. stand | 89521 | Antal nøgler | 2 | Servicebog tilstede | Elektronisk |
| Instruktionsbog tilstede | Ja | Afleveringsdato | 27-01-2025 | | |

Udvendige billeder



Fabriksudstyr

| | | |
|--|--|---|
| Adaptiv bremselys | Keyless Drive | Stemmestyringssystem |
| Airbag i passagersiden | Keyless-Entry | Standard Range Single |
| Mulighed for at slukke airbag i passagersiden | Børnesikring elektronisk betjent | Stikkontakt (12V-stik) i bagagerummet / bagagerummet |
| Airbag i førersiden | Klimaanlæg 2-zoner | Kørelys LED |
| Alarm | Bagklap / bagklap elektrisk betjent (åbning + lukning, sensorstyret) | Taskeskroge i bagagerummet |
| Forberedelse til anhængertræk | Hovedairbag-system | Touchscreen farvedisplay (11,15 tommer) i midterkonsol |
| Anti-blokeringsystem (ABS) med trækkontrol (TCS) | Nakkestøtter bag | USB-stik (2) bagi |
| Drivhjul: Forhjulstræk | Kølergrill lakeret | USB-grænseflade foran (2-dobbelt) |
| Audiosystem Polestar High Performance | Opladningskabel (4,5 m) med Type 2-stik (Mode 3) | Forberedelse til alkohollås |
| Automatisk følgebelysningsfunktion (Coming Home, Leaving Home) | Opladningskabel (7,0 m) med Schuko-stik (Mode 2) | Advarselssystem for sikkerhedsseler |
| Udvendige/indvendige spejle med automatisk nedblænding | Opladningsenhed On-Board-Lader 11 kW | Advarselstrekant |
| El-klapbare sidespejle | Læderret med multifunktion | Fjernbetjent centrallås |
| El-justerbare og opvarmede sidespejle | Lysstyring elektrisk | Model: Polestar 2 Base CROSSOVER 4-dørs |
| Sidespejle i bilens farve | Letmetalfølge | WS-IC: 0 |
| Bordcomputer | Midterarmflæn foran med kopholder | Airbag, fører og passager |
| Mørk himmel | One Pedal Drive (elektronisk speeder) | COMMON 26: V331 |
| Digital nøgle | Elektrisk parkeringsbremse | FÆLLES MATERIALE: Fælles materiale - alle type 26-biler |
| Digital instrumentering 12,3"-display | Progressiv styring | INTERIØRkode: Antracit interiør / Textile3 / Zinc sæde / Komfort |
| Dynamisk stabiliseringskontrol (DSTC) | Radio modtagelse digital (DAB+) | UDVENDIG kode: Crystal White Pearl |
| Parkeringsensor foran og bagved | Dækrepauratsæt | EKSTERIØRLAKTYPE: Metallisk |
| Elmotor 165 kW (kont. 80 kW) | Dæktryksovervågningssystem | SEKUNDÆR EKSTERIØRkode: Ingen sekundær eksteriørkode |

| | | |
|--|---|--|
| Elektronisk stabilitetskontrol (ESC) med bremseassistent | Bakkamera | STJÅLET KØRETØJ / TYVERIVARSEL: Med stjålet køretøjssporing / med tyveriunderretning |
| Førstehjælpstaske | Bagsæderyglæn delt/nedbukbart (60:40) | HJÆLPETJENESTER: Med assistanceydelse (VOC + ECALL) |
| Førerstøtte: aktiv vognbaneassistent (styrestøtte) | Gearvælgergreb sort blank | DECO TRIM ILLUMINERING: Uden Deco Trim Illumination |
| Førerstøtte: aktiv vognbaneassistent (LKA) | Vinduesviskere med regnsensor | ALCOLOCK: Uden Alcolock |
| Førerstøtte: Autonom nødbremsningsassistent | Forlygter LED | RUNNINGBOARD TILBEHØR: Uden Runningboard |
| Førerstøtte: Bakkestartsassistent (HSA) | Piskesmældbeskyttelsessystem (WHIPS) | ADM. FAMILIE EFTERMARKED: Service-løsning |
| Førerstøtte: Connected Safety | Sideairbag foran | ADM. FAMILIE EFTERMARKED: Gammel DMP-service løsning |
| Førerstøtte: Frontkollisionsadvarsel med fodgænger- og cyklisterkendelse | Midterairbag foran (Center Airbag) | ADM. FAMILIE EFTERMARKED: Ny DMP-service løsning |
| Førerstøtte: Kollisionsadvarselssystem | Sensor til opdagelse af vinduesdug | ADM. FAMILIE EFTERMARKED: Gammel POT-drive-enheden |
| Førerstøtte: Kollisionsadvarselssystem bagpå | Service-System: ConnectedDrive Services | ADM. FAMILIE EFTERMARKED: Service-løsning |
| Førerstøtte: Tværtrafikassistent bagpå (Cross Traffic Alert, CTA) | Service-System: Google Services | ADM. FAMILIE EFTERMARKED: Service-løsning |
| Førerstøtte: Trafikskiltgenkendelse (Road Sign Information, RSI) | Servostyring elektronisk styret | ADM. FAMILIE EFTERMARKED: Service-løsning |
| Elruder bag | Sikkerhedsseler sort | ADM. FAMILIE EFTERMARKED: Service-løsning |
| Elruder foran | Venstre forsæde elektrisk justerbart (med hukommelse) | ADM. FAMILIE EFTERMARKED: Service-løsning |
| Opbevaringsrum foran (bagagerum, foran) | Venstre forsæde med justerbar lårstøtte | ADM. FAMILIE EFTERMARKED: Service-løsning |
| Tekstil gulvmåtter | Højre forsæde elektrisk justerbart (med hukommelse) | ADM. FAMILIE EFTERMARKED: Service-løsning |
| Fodrumsbelysning foran | Højre forsæde med justerbar lårstøtte | ADM. FAMILIE EFTERMARKED: Service-løsning |
| Fartpilot med afstandskontrol og indledning af nødbremsning | Sædebetræk / polstring: Stof | ADM. FAMILIE EFTERMARKED: Service-løsning |

| | | |
|--|---|---|
| Gearkasse til elbil | Sæder, fuldt elektrisk justerbare inkl. lændestøtte, sædevarme og hukommelsesfunktion for førersæde og sidespejle | ADM. FAMILIE EFTERMARKED: Service-løsning |
| HV-batteri 64 kWh brutto / 61 kWh netto (litium-ion) | Sædevarme foran | ADM. FAMILIE EFTERMARKED: Service-løsning |
| Interiør: Dekorindlæg i ægte træ Black Ash | Smartphone-grænseflade (Apple CarPlay & Android Auto) | ADM. FAMILIE EFTERMARKED: Service-løsning |
| Rammeløs indvendig bakspejl med automatisk nedblænding | Soft-Close automatik til bagklap / bagklap | ADM. FAMILIE EFTERMARKED: Service-løsning |
| Isofix-beslag til barnestol | Venstre solskærm med spejl (oplyst) | ADM. FAMILIE EFTERMARKED: Service-løsning |
| Karosseri: 5-dørs | Højre solskærm med spejl (oplyst) | |

Dæk og mønster

| Position | Mærke | Størrelse | Slidbane | Dæktype |
|--------------|----------|-----------|----------|---------|
| Venstre, For | Michelin | 245/45-19 | 04 mm | Sommer |
| Venstre, Bag | Michelin | 245/45-19 | 05 mm | Sommer |
| Højre, Bag | Michelin | 245/45-19 | 05 mm | Sommer |
| Højre, For | Michelin | 245/45-19 | 04 mm | Sommer |

Ekstra hjul

Ekstrahjul tilstede

Nej

| Position | Mærke | Dæktype |
|------------|---------------|---------------|
| Ekstrahjul | Ikke relevant | Ikke relevant |

Reservedæk og rep. kit

Rep. kit tilstede

Ja

Reservehjul tilstede

Nej

Præsentationsbilleder

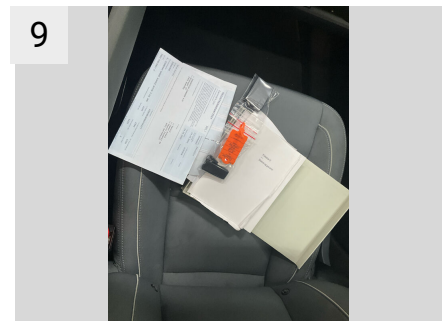

Mangler / Tilstand

| Ref | Sted | Del | Type | Handling |
|-----|------------------|--------------------------|-------------------|----------|
| #1 | GDPR Gebyr | GDPR Gebyr | Opkrævning | K5 |
| #2 | Ekstra rengøring | Bil indvendigt/udvendigt | Mangler rengøring | K5 |

| | | | |
|------|--|------|--|
| 2 |  | 2A |  |
| Sted | Ekstra rengøring | Sted | Ekstra rengøring |
| Del | Bil indvendigt/udvendigt | Del | Bil indvendigt/udvendigt |
| Type | Mangler rengøring | Type | Mangler rengøring |

Skader

| Ref | Sted | Del | Type | Handling |
|-----|-------------|---------|-----------------------|----------|
| #1 | Forrude | Rude | Risiko for følgeskade | K5 |
| #2 | Bagklap | Bagklap | Bule(r) | K4 |
| #3 | H. bagskærm | Skærm | Bule(r) | K3 |
| #4 | H. fordør | Dør | Bule(r) | K3 |



1

| | |
|------|-----------------------|
| Sted | Forrude |
| Del | Rude |
| Type | Risiko for følgeskade |

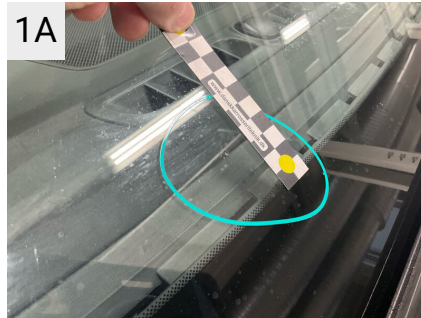

1A

| | |
|------|-----------------------|
| Sted | Forrude |
| Del | Rude |
| Type | Risiko for følgeskade |



2

| | |
|------|---------|
| Sted | Bagklap |
| Del | Bagklap |
| Type | Bule(r) |



2A

| | |
|------|---------|
| Sted | Bagklap |
| Del | Bagklap |
| Type | Bule(r) |



3

| | |
|------|-------------|
| Sted | H. bagskærm |
| Del | Skærm |
| Type | Bule(r) |

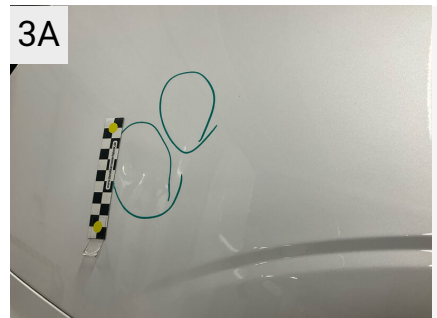

3A

| | |
|------|-------------|
| Sted | H. bagskærm |
| Del | Skærm |
| Type | Bule(r) |

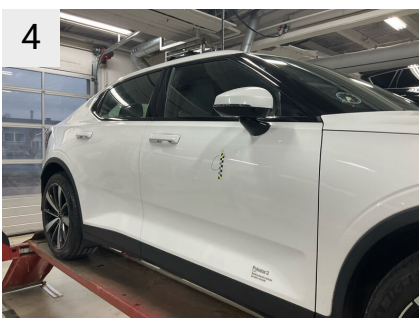

4

| | |
|------|-----------|
| Sted | H. fordør |
| Del | Dør |
| Type | Bule(r) |

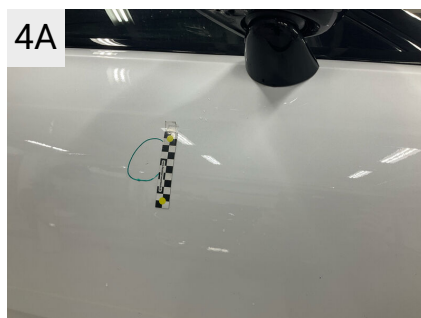

4A

| | |
|------|-----------|
| Sted | H. fordør |
| Del | Dør |
| Type | Bule(r) |

Evt. Mekaniske fejl

Bemærkninger vedr. mekaniske fejl
