

TILSTANDSRAPPORT

Stamdata

Registreringsnummer	CP63588	Stelnummer	WVWZZZ3CZLE080218		
Mærke	VOLKSWAGEN	Model	PASSAT VARIANT	Version	2.0 TDI SCR 150 DSG7
Karosseritype	Stationcar	Farve	Blå	Reg. dato	27-01-2020
Drivkraft	Diesel	Drivlinje	Front wheel drive	Geartype	Automatisk
KM. stand	221755	Antal nøgler	2	Kontraktnummer	1022852

Udvendige billeder



Fabriksudstyr

- Forsæder, top komfort	- Rüksitzlehnen mit Fernentriegelung umklappbar	- Dämpfung vorn
- Parkeringssensorer, for og bag	- Schadstoffarm nach Abgasnorm Euro 6d-TEMP	- Außen-Sound Standard
- Siderudelister, blanke	- Schalt-/Wählhebelgriff Leder	- Fahrzeuge mit besonderen Produktaufwertungsmaßnahmen
- Travel Assist	- Scheibenwischer mit Regensensor	- Airstop®-Reifen 215/55 R 17, Rollwiderstandsklasse A
- Træthedsregistrering	- Scheinwerfer LED	- Ohne Head-Up Display
- 17" London letmetalfælg	- SCR-System (AdBlue-Technologie)	- Federbereich 34 kun installingstyrring ingen efterspørgselsprognose
- Baglygter, LED	- Servolenkung elektronisk styret (Servotronic)	- Batterie/Generator Kapazität Standard
- Car-Net "Security & Service" og "Guide & Inform" 3 år	- Sicherheitsgurte vorn med Gurtstraffer, höhenverstellbar	- Volkswagen AG, Emden
- Climatronic	- Sitzbezug / Polsterung: Stoff Weave	- Ohne Kindersitz
- Fartpilot, adaptiv	- Sitze vorn höhenverstellbar	- Ohne Sprachsteuerung
- Lane assist	- Sitze: Komfortsitze vorn	- Ohne zus. Leuchten (Beleuchtungen innen)
- Regnsensor	- Sonnenblenden med Spejl (belyste, udtrækkelige)	- Ohne TV-Empfang/Digitaler Radioempfang
- Discover Media Navigation	- Start/Stop-Anlage	- Modellpflege KW 45
- Nødopkaldsservice	- Steckdose 12V im Fond	- Steuerung von Aktionen
- m. City Emergency Brake	- Steckdose 12V im Kofferr/Laderaum	- 4-Zylinder-Dieselmotor 2,0 l
- m. drejelys	- Stoßfänger Wagenfarbe, Lufteinlass med Chromleiste	- Titanswarz/Titanswarz/Titanswarz
- med indstillelig varme	- Tagfahrlicht LED	- Kombi-Instrument med elektronischem Tachometer, Kilometer- og Tageskilometerzæler, Drehzahlmesser
- Multifunktionslæderrat	- Türgriffe außen Wagenfarbe	- Ohne Uhr
- MÅTTER	- Türschutzeleisten unten in Wagenfarbe	- Reifen ohne Festlegung der Reifenmarke
- Aquamarine blå metallic	- Verbandkasten og advarselstrekant	- Ohne Garagentoröfner
- 3-Punkt-Sicherheitsgurt hinten mitte	- Warnanlage for Sicherheitsgurte vorn og hinten	- Fußhebelwerk "Standard"
- Airbag Fahrer-/Beifahrerseite, Beifahrerairbag abschaltbar	- Wegfahrsperre (elektronisch)	- DK: Package ZM: WFA,7X2,KA2 (TL) ZM: KA2,8G1,PGW,6XI (ab CL)
- Antennen-Diversity	- Wärmeschutzverglasung grün getönt (seitlich / hinten)	- Rechtsverkehr
- Anti-Blockier-System (ABS)	- Zentralverriegelung mit Fernbedienung	- Linkslenker
- Antriebs-Schlupfregulering (ASR)	- Audio-Navigationssystem Discover Media Streaming & Internet (Touchscreen, Bluetooth, USB)	- Typprüfland Dänemark

- Antriebsart: Frontantrieb	- Ausstattungs-Paket: Klima und Energie, Fond	- Description not found
- App-Connect	- Fahrassistenz-Paket: Travel Assist und Emergency Assist	- Wartungsintervallverlängerung
- Ausstattung Comfortline / Life / Business	- Fahrassistenz-System: Fernlichtregulierung (Light Assist)	- Serviceanzeige 30000 km oder 2 Jahre (flexibel)
- Automatische Fahrlichtschaltung (ALS) mit Leaving Home / Coming-Home-Lichtfunktion	- Frontscheibe heizbar (drahtlos) und infrarot-reflektierend	- Ohne Trennwand
- Außenspiegel asphärisch, links	- Fzg. uden Reifen-Reparaturkit	- Ohne Spurwechselassistent
- Außenspiegel asphärisch, rechts	- LM-Felgen 7x17 (London)	- Ohne alternativ-Antriebssystem
- Außenspiegel lackiert	- Mobile Online Dienste We Connect Plus	- Ausströmer vorn og Lichtdreheswitcher beleuchtet, med Chromeinfassung
- Außenspiegel mit Ablendautomatik, links	- Mobiltelefon Schnittstelle Comfort med kabelloser Ladefunktion	- Klima-und-Energie-Paket "Fond"
- Außentemperaturanzeige	- Rückfahrkamera (Rear View)	- Winterpaket
- Blinkleuchte in Außenspiegel integriert	- Sonderlackierung Aquamarin-Blau Metallic	- Business
- Bremsassistent	- Spiegel-Paket	- Außenspiegel med Umfeldbeleuchtung og Beifahrerspiegelabsenkung, anklapp-und beheizbar, på Fahrerseite abblendend
- Chrom-Paket (1)	- Winter-Paket	- Nichtrauchererausführung - Ablagefach und 12-V-Steckdose vorn
- Chromleisten an Seitenfenstern	- Radstand	- Fahrassistent "Travel Assist" inkl. "Emergency Assist"
- Dachhimmel Stoff, grau	- Kraftstoffsystem Diesel	- Fahrassistent "Travel Assist", Spurhalteassistent "Lane Assist" og "Emergency Assist"
- Dachreling	- Fertigungsablauf Standard	- Variant
- Doppeltonhorn	- Doppelkupplungsgetriebe DQ381	- Aquamarinblau Metallic
- Einparkhilfe vorn og hinten	- Entfall des Schriftzugs für die Motorbezeichnung auf der Gepäckraumklappe	- Chromleisten an den Seitenfenstern
- Einstiegsleuchten in den Türen LED	- Mit Elektrische Lenksäulenverriegelung (ELV)	- Ladekantenschutz i Kunststoff
- Elektron. Differentialsperre (EDS)	- Aufkleber/Schilder in englisch	- Diversity-Antenne für FM-Empfang
- Elektron. Stabilitäts-Programm (ESP)	- Bordliteratur in Dänisch	- Außenspiegel rechts, konvex
- Elektron. Stabilitäts-Programm (ESP) mit Bremskraftverstärker elektro-mechanisch	- Gewichtsbereich 3 kun installeringsstyring ingen efterspørgselsprognose	- Außenspiegel auf Fahrerseite asphärisch
- Fahrassistenz-System: Anhänger-Stabilisierungs-Programm	- Spezielles Typschild für EG für M1-Pkw	- Dachreling schwarz
- Fahrassistenz-System: Autom. Distanzregelung (ACC inkl. Stop&Go-Funktion)	- Dämpfung hinten,Basis 1	- LED-Scheinwerfer med Tagfahrlicht

- Fahrassistenz-System: Berganfahr-Assistent	- Tilgergewicht Lenkrad, 36 HZ	- Leuchtweitenregulierung
- Fahrassistenz-System: Fußgängererkennung	- Bordwerkzeug	- LED-Nebelscheinwerfer und Abbiegelicht
- Fahrassistenz-System: Multikollisionsbremse (Multi Collision Brake)	- Ohne zus. Triebwerks-Unterschutz	- Fahrlichtschaltung automatisch, med Tagfahrlicht, "Leaving home"-Funktion und manueller "Coming home"-Funktion
- Fahrassistenz-System: Müdigkeitserkennung	- Ohne Differenzialsperre	- Fernlichtregulierung "Light Assist"
- Fahrassistenz-System: Spurhalteassistent (Lane Assist)	- Serienkraftstoff-Erstbefüllung	- Verkehrszeichenerkennung
- Fahrassistenz-System: Umfeldbeobachtungssystem (Front assist) mit City-Notbremsfunktion	- Ohne Elektromotor (Hybrid)	- Nebelschlusslicht einseitig, Rückfahrlicht beidseitig
- Fensterheber elektrisch vorn og hinten	- Ohne Überführungsausrüstung	- LED-Rückleuchten
- Fernriegelung Heckklappe	- Ohne Systeme für den Fahrzeugzugang	- Regensensor
- Fußmatten Textil	- Ohne Dynamic Drive Control	- Scheibenwaschdüsen vorn automatisch beheizt
- Fußraumbeleuchtung vorn LED	- Ohne zusätzliche Bereifung	- Seitliche Leisten unten i Wagenfarbe
- Gepäck-/Laderaumboden aufstellbar	- Kennzeichenträger vorn og hinten (ECE)	- Stoßfänger med Zierleisten i Wagenfarbe
- Gepäckraum-Abtrennung (Netztrennwand)	- Ohne Dacheinsatz (Volldach)	- Wärmeschutzverglasung grün, seitlich og hinten
- Gepäckraumabdeckung / Rollo	- Beifahrersitzlehne nicht umklappbar	- Frontscheibe i Verbundsicherheitsglas, drahtlos beheizbar og infrarot-reflektierend, geräuschdämmend
- Gepäckraumbeleuchtung	- Tür og Seitenverkleidung Schaumfolie og Gewebe	- Frontscheibe drahtlos beheizbar og infrarot-reflektierend
- Getriebe 7-Gang - Doppelkupplungsgetriebe DSG	- Ohne Sonnenschutzrollo	- Radio
- Getränkehalter vorn mit Abdeckung	- Ohne Sitzbelüftung/Massagesitze	- 8 Lautsprecher
- Handschuhfach mit Kühlfunktion	- Ohne Beifahrersitzverstellung vom Fond	- Telefonschnittstelle "Comfort" med induktiver Ladefunktion
- Heckleuchten LED	- Ohne besondere Karosseriemaßnahmen	- Notruf-Service; keine Registrierung notwendig, Dienst ist bei Auslieferung aktiviert
- Heckscheibenwischer	- Trägerfrequenz 433,92 bis 434,42 MHz	- 2 USB-C-Schnittstellen vorn, 1 USB-C-Ladebuchse an der Mittelkonsole hinten
- Innenausstattung: Dekoreinlagen Cross Hatch	- Ohne Heckspoiler	- Vorbereitet für "We Connect" og "We Connect Plus"
- Innenausstattung: Dekoreinlagen Mittelkonsole Piano Black / schwarz glänzend	- Transportschutzfolie (Mindestschutz) mit zus. Transportschutzmaßnahmen	- Multifunktionsanzeige "Premium" med mehrfarbigem Display
- Innenspiegel mit Abblendautomatik	- Ohne Feuerlöscher	- Einparkhilfe - Warnsignale bei Hindernissen im Front- und Heckbereich
- Insassen-Schutzsystem proaktiv	- Ohne Gepäck-Spinne/Netz/Tasche	- Navigationssystem "Discover Media" inkl. "Streaming & Internet"
- Isofix-Aufnahmen für Kindersitz an Rücksitze (inkl. i-Size-Kindersitze)	- Gepäckraumauskleidung in Textil	- Reifenkontrollanzeige

- Karosserie: 5-türig	- Ohne Vorbereitung für VTS (Vehicle-Tracing System)	- Dekoreinlagen "Cross Hatch" für Instrumententafel und Türverkleidungen
- Kennzeichenbeleuchtung LED	- Einstiegleisten in den Türausschnitten aus Kunststoff	- Dekoreinlagen "Piano Black" für Mittelkonsole
- Keyless-Start	- Ohne CD/DVD für Navigation	- Airbag für Fahrer und Beifahrer, med Beifahrerairbag-Deaktivierung, inkl. Knie-Airbag auf der Fahrerseite
- Kindersicherung im Fahrgastraum	- Motorenstart Standard	- Airbag für Fahrer und Beifahrer, med Beifahrerairbag-Deaktivierung, inklusive Knie-Airbag auf der Fahrerseite
- Kopf-Airbag-System vorn og hinten inkl. Seitenairbag vorn	- Fahrzeugklassen-Differenzierung -3G0-	- Kopfairbagsystem für Front- und Fondpassagiere inkl. Seitenairbags vorn
- Kopfstützen hinten (3-fach)	- Ohne 2. Batterie	- Mittelarmlehne vorn höhen- og længseinstellbar, med Ablagebox; 2 Ausströmer hinten med Chromlamellen
- Ladekantenschutz (Kunststoff)	- Ohne Scheinwerferreinigungsanlage	- Gepäckraumabdeckung auszieh- og herausnehmbar
- Lendenwirbelstütze und Einstellung Lehnenneigung vorn, links elektr. verstellbar	- Ohne Vorbereitung Einbau Funkgerät	- Dachhimmel i Mistralgrau
- Lenkrad (Leder) mit Multifunktion und Schaltfunktion	- Ohne Vorbereitung Rundumtonkombination und ohne Funkantenne	- Klimaanlage "Air Care Climatronic" med 3-Zonen-Temperaturregulering, Allergen-Filter og Bedienungselementen hinten
- Lenksäule (Lenkrad) mechan. verstellbar, Höhen-/Längsverstellung	- Ohne Zusatz-/Standheizung	- Klimaanlage "Air Care Climatronic" med 3-Zonen-Temperaturregulering, Allergen-Filter og Bedienungselementen hinten
- Leseleuchten vorn og hinten LED	- Ohne Multimedia" im Fahrzeug	- Kältemittel R1234yf
- Mittelarmlehne hinten	- Betriebsspannung 12 V	- Elektrischer Luftzusatzheizung
- Mittelarmlehne vorn höhen-/längsverstellbar	- Kategorie 0	- Vordersitze beheizbar
- Mobile Online Dienste We Connect	- Bauteilesatz ohne länderspezifische Bauvorschrift	- Sitzmittelbahnen der Vordersitze og der äußeren Rücksitzplätze in Stoff "Weave"
- Modellpflege	- Betriebserlaubnis Nachtrag	- Komfortsitze vorn
- Motor 2,0 Ltr. - 110 kW TDI	- 4-Zylinder-Dieselmotor 2,0 l TDI, 110 kW	- Vordersitze höheneinstellbar, ergoComfort-Sitz på der Fahrerseite, med elektrischer Lehneneinstellung
- Multifunktionsanzeige Premium (Farbdisplay)	- Keine Aktionsausführung	- Vordersitze höheneinstellbar, ergoComfort-Sitz på der Fahrerseite, med elektrischer Lehneneinstellung
- Nebelscheinwerfer LED mit integriertem Abbiegelicht	- Ohne ECO-Funktion	- Lendenwirbelstützen vorn, på der Fahrerseite elektrisch einstellbar
- Nebelschlussleuchte	- Online-Dienst, mit OCU, mit Head Unit Codierung, ohne WFS-Verbund	- Rücksitzbank ungeteilt, Lehne asymmetrisk umklappbar, Mittelarmlehne med Ablagefach og Durchlademöglichkeit
- Nichtraucher-Paket	- Regionscode "ECE " für Radio	- Sicherheitsoptimierte Kopfstützen vorn, længs- og höheneinstellbar
- Notrufsystem	- Ohne Ladedose	- 3 Kopfstützen hinten
- Parkbremse elektrisk med Auto-Hold-Funktion	- Ohne Ladekabel	- Schlüssellost Startsystem "Keyless Start" ohne Safe-Sicherung
- Reifenkontroll-Anzeige	- Kein Sonderfahrzeug, Standard-Ausführung	- Fernentriegelung for Heckklappe

- Rußpartikelfilter	- Ohne Individualeinbau	- Kindersicherung
- Rücksitzlehne geteilt mit Mittelarmlehne und Durchladeeinrichtung	- Variante Grundausstattung	- Dreip

Dæk og mønster

Position	Mærke	Størrelse	Slidbane	Dæktype
Venstre, For	Continental	215/55-17	03 mm	Sommer
Venstre, Bag	Continental	215/55-17	03 mm	Sommer
Højre, Bag	Continental	215/55-17	05 mm	Sommer
Højre, For	Continental	215/55-17	05 mm	Sommer

Ekstra hjul

Ekstrahjul tilstede Nej

Position	Mærke	Dæktype
Ekstrahjul		

Reservedæk og rep. kit

Rep. kit tilstede Ja Reservehjul tilstede Ikke relevant

Position	Mærke	Størrelse	Slidbane
Reservehjul		/-	

Præsentationsbilleder

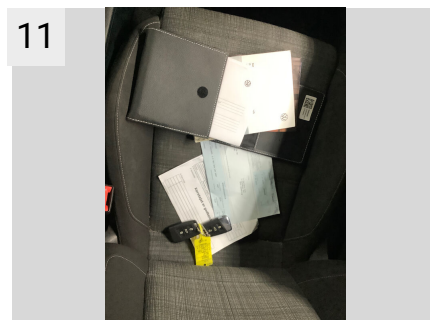

Mangler / Tilstand

Ref	Sted	Del	Type	Handling
#1	Rens af sæder	Sæde Bag	Mangler rengøring	K1

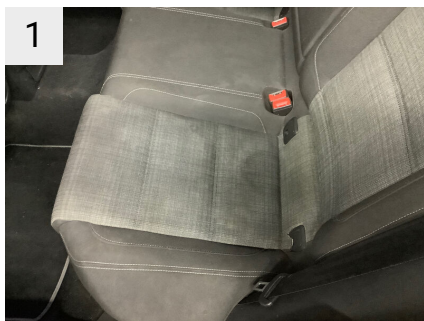

Sted	Rens af sæder
Del	Sæde Bag
Type	Mangler rengøring

Sted	Rens af sæder
Del	Sæde Bag
Type	Mangler rengøring

Skader

Ref	Sted	Del	Type	Handling
#1	Interiør	Sædebetræk, Venstre For	Defekt	K5
#2	Forrude	Rude	Revne	K5
#3	Front	Forkofanger	Rids	K3
#4	V. forskærm	Skærm	Bule(r)	K4
#5	V. fordør	Dør	Bule(r)	K3
#6	V. bagdør	Dør	Bule(r)	K3
#7	V. bagskærm	Skærm	Bule(r)	K3
#8	Bagkofanger	Kofanger	Ridser	K3
#9	H. bagskærm	Skærm	Bule(r)	K3
#10	H. bagdør	Dør	Bule(r)	K3

#11	H. fordør	Pynteliste	Skadet	K5
-----	-----------	------------	--------	----



1
 Sted Interiør
 Del Sædebetræk, Venstre For
 Type Defekt



1A
 Sted Interiør
 Del Sædebetræk, Venstre For
 Type Defekt



2
 Sted Forrude
 Del Rude
 Type Revne



2A
 Sted Forrude
 Del Rude
 Type Revne



3
 Sted Front
 Del Forkofanger
 Type Rids



3A
 Sted Front
 Del Forkofanger
 Type Rids



4	Sted	V. forskærm
	Del	Skærm
	Type	Bule(r)



4A	Sted	V. forskærm
	Del	Skærm
	Type	Bule(r)



4B	Sted	V. forskærm
	Del	Skærm
	Type	Bule(r)



5	Sted	V. fordør
	Del	Dør
	Type	Bule(r)



6	Sted	V. bagdør
	Del	Dør
	Type	Bule(r)

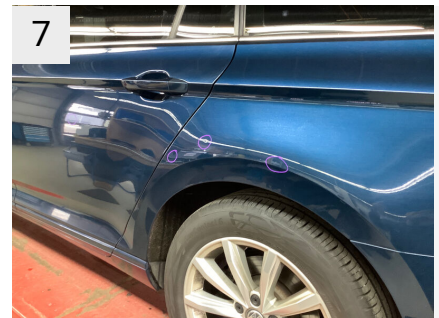

7	Sted	V. bagskærm
	Del	Skærm
	Type	Bule(r)

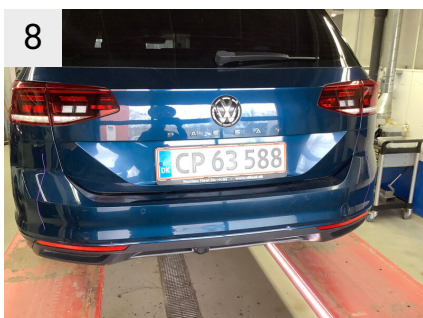

8	Sted	Bagkofanger
	Del	Kofanger
	Type	Ridser



8A	Sted	Bagkofanger
	Del	Kofanger
	Type	Ridser



9	Sted	H. bagskærm
	Del	Skærm
	Type	Bule(r)



Sted	H. bagdør
Del	Dør
Type	Bule(r)



Sted	H. fordør
Del	Pynteliste
Type	Skadet

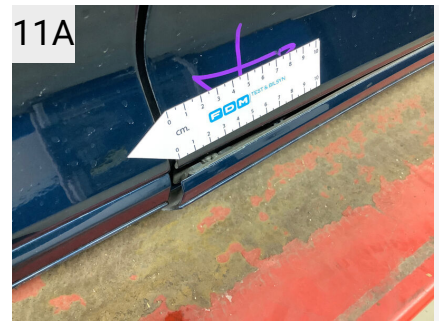

Sted	H. fordør
Del	Pynteliste
Type	Skadet

Evt. Mekaniske fejl

Bemærkninger vedr. mekaniske fejl